# 06_VÝKRES ZÁBORŮ PF

## Legenda

- Katastrální mapa
- Hranice změny č. 5
- Hranice kat. území
- Názvy lokalit
- Hranice správního území Obce Světlík
- Území s podmínkou územní studie
- Názvy sousedních obcí
- Hranice zastavěného území

**Stanovené třídy ochrany ZPF ve správním území obce Světlík**

**Třída ochrany zemědělského půdního fondu**

- Bez stanovené třídy ochrany zemědělského půdního fondu
- I. třída ochrany zemědělského půdního fondu
- II. třída ochrany zemědělského půdního fondu
- III. třída ochrany zemědělského půdního fondu
- IV. třída ochrany zemědělského půdního fondu
- V. třída ochrany zemědělského půdního fondu

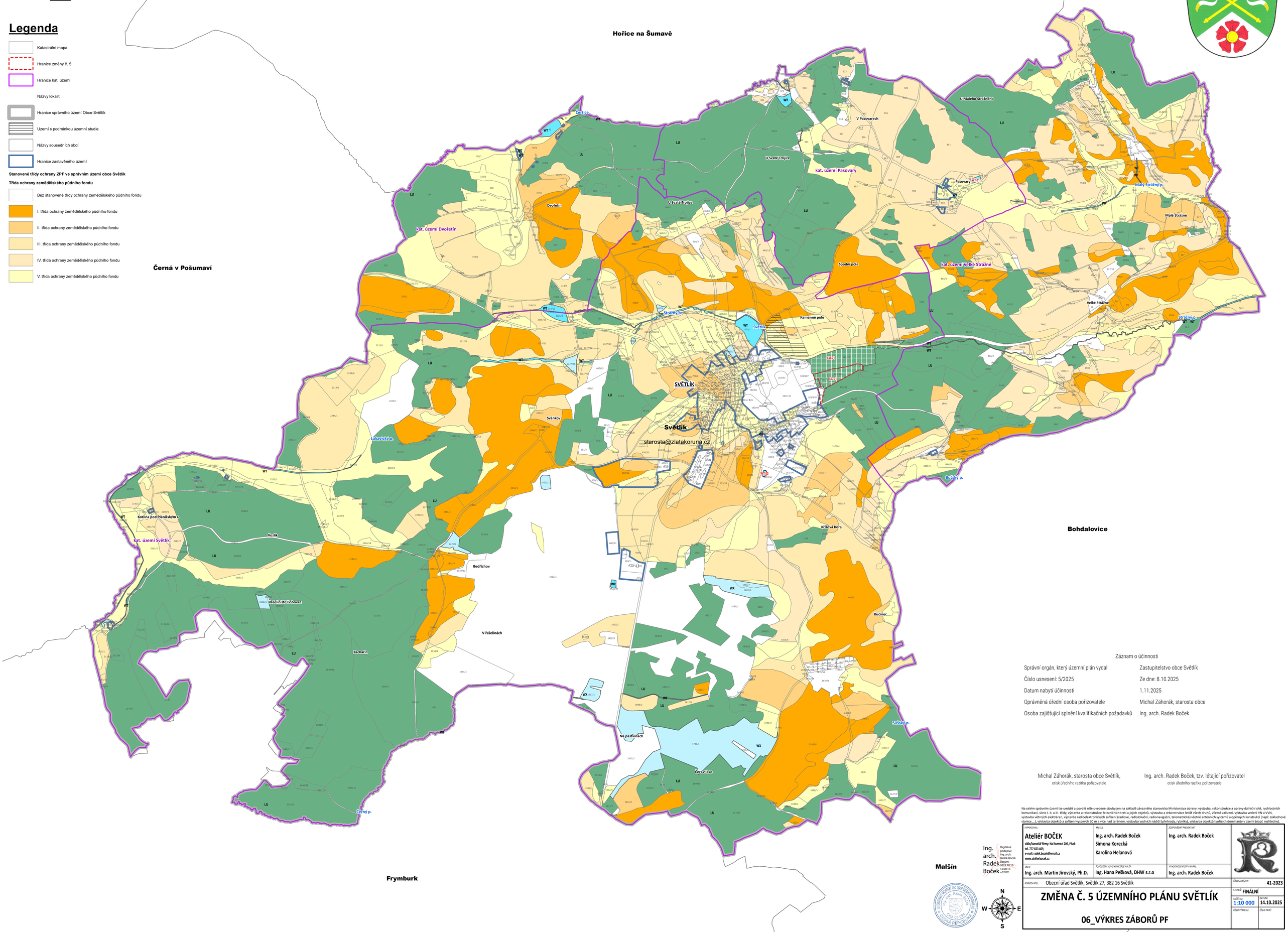


Záznam o účinnosti

| | |
|---|---|
| Správní orgán, který územní plán vydal | Zastupitelstvo obce Světlík |
| Číslo usnesení: 5/2025 | Ze dne: 8.10.2025 |
| Datum nabytí účinnosti | 1.11.2025 |
| Oprávněná úřední osoba pořizovatele | Michal Záhorák, starosta obce |
| Osoba zajišťující splnění kvalifikačních požadavků | Ing. arch. Radek Boček |

Michal Záhorák, starosta obce Světlík,
otisk úředního razítka pořizovatele

Ing. arch. Radek Boček, tzv. létající pořizovatel
otisk úředního razítka pořizovatele

Na celém správním území lze umístit a povolit níže uvedené stavby jen na základě závazného stanoviska Ministerstva obrany: výstavba, rekonstrukce a opravy dálniční sítě, rychlostních komunikací, silnic I. a III. třídy, výstavba a rekonstrukce železničních tratí a jejich objektů, výstavba a rekonstrukce letišť všech druhů, včetně zařízení, výstavba vedení VN a VVN, výstavba větrných elektráren, výstavba radioelektronických zařízení (radiové, radiolokační, radionavigační, telemetrická) včetně anténních systémů a opěrných konstrukcí (např. základnové stanice…), výstavba objektů a zařízení vysokých 30 m a více nad terénem, výstavba vodních nádrží (přehrady, rybníky), výstavba objektů tvořících dominanty v území (např. rozhledny).

| | | | |
|---|---|---|---|
| VYPRACOVAL: **Ateliér BOČEK** sídlo/kancelář firmy: Na Rozmezí 209, Písek tel. 777 823 409, e-mail: radek.bocek@email.cz www.atelierbocek.cz | KRESLIL: **Ing. arch. Radek Boček** **Simona Korecká** **Karolína Helanová** | ZODPOVĚDNÝ PROJEKTANT: **Ing. arch. Radek Boček** | |
| ÚČES: **Ing. arch. Martin Jirovský, Ph.D.** | POSOUZENÍ VLIVŮ KONCEPCE NA ŽP: **Ing. Hana Pešková, DHW s.r.o** | VYHODNOCENÍ ZPF A PUPFL: **Ing. arch. Radek Boček** | |
| POŘIZOVATEL: Obecní úřad Světlík, Světlík 27, 382 16 Světlík | | ČÍSLO ZAKÁZKY: **41-2023** | |
| **ZMĚNA Č. 5 ÚZEMNÍHO PLÁNU SVĚTLÍK** | | STUPEŇ: **FINÁLNÍ** | |
| **06_VÝKRES ZÁBORŮ PF** | | MĚŘÍTKO: **1:10 000** | DATUM: **14.10.2025** |
| | | ČÍSLO VÝKRESU: | ČÍSLO PARÉ: |

Ing. arch. Radek Boček
Digitálně podepsal Ing. arch. Radek Boček
Datum: 2025.10.16 12:28:13 +02'00'

N W E S